一九一七年三月廿一日
第十九號

誠報

本書報每月兩册
倫敦出版
每册大洋五分

東斐洲之戰荒野中英軍信號臺

英皇躬與新建東方語文學校開校儀

英國新建一宏大之學校於倫敦以講求斐洲及東方諸國之語文儀節風俗宗教英國皇帝親蒞是校行開學之禮其演辭情意懇切娓娓動人其對於東方及斐洲之事有極深之感情於此可見也此二圖一示英皇覽閱其榮譽侍衛兵一則當英皇及后入倫敦市時倫敦市長獻榮譽寶刀於輦前誌敬禮也

英國皇太子威尔斯王在軍中之圖

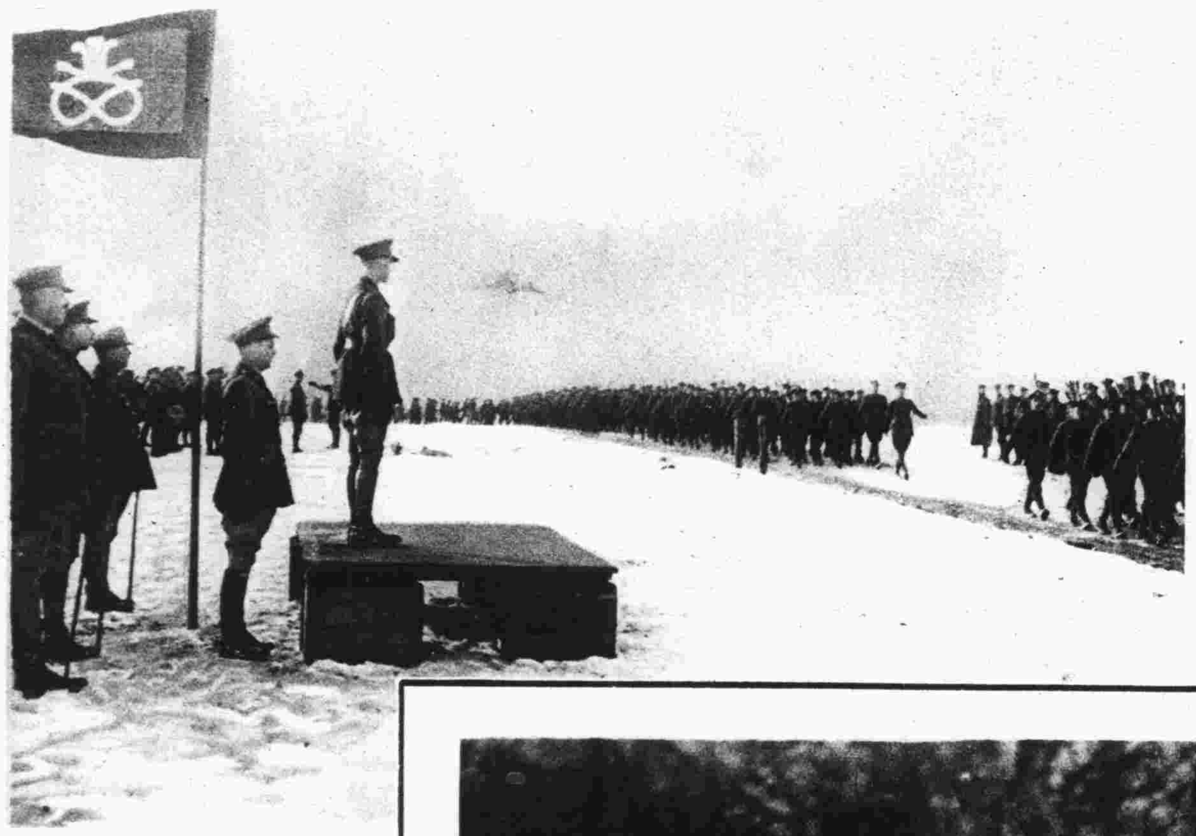

上列二圖見太子方受英國軍隊之敬禮中間之圖為其衣戎服所攝

之肖像下列者則太子率領其侍衛官閱軍隊大操之圖也

古條支國中英軍戰土耳其之大

印度馬兵進攻土

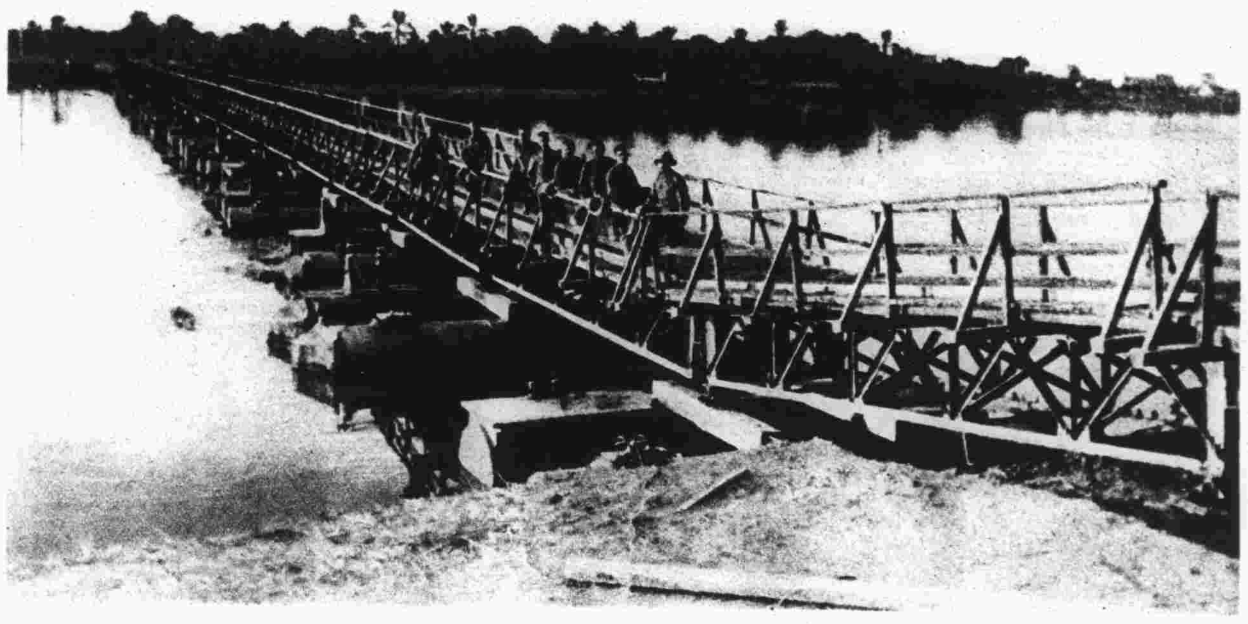

英軍工程隊所築渡歐費來河之大扁舟橋

克脫愛尔阿馬拉之一門此城今已由勇武之英軍及印度軍復奪之於土耳

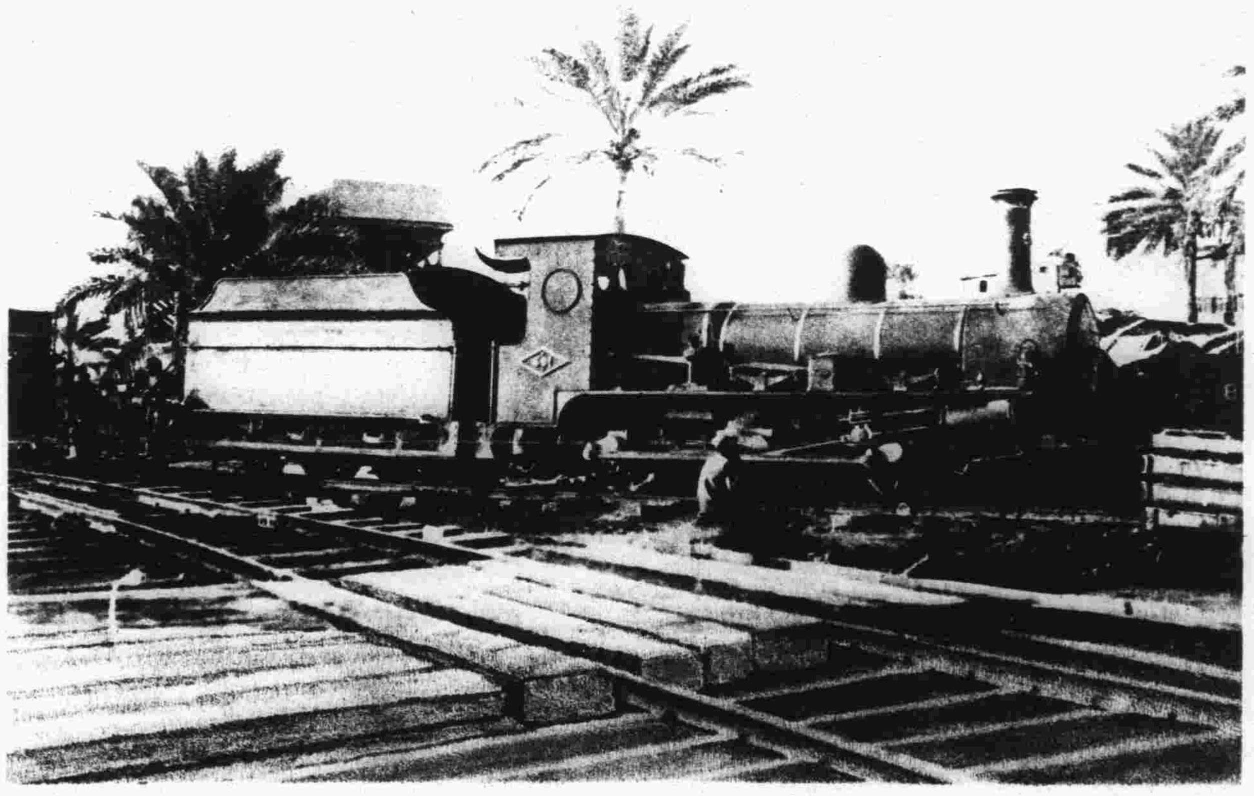

英軍在古條支國所造軍用鐵道之一線及一火車頭

英軍縱隊向

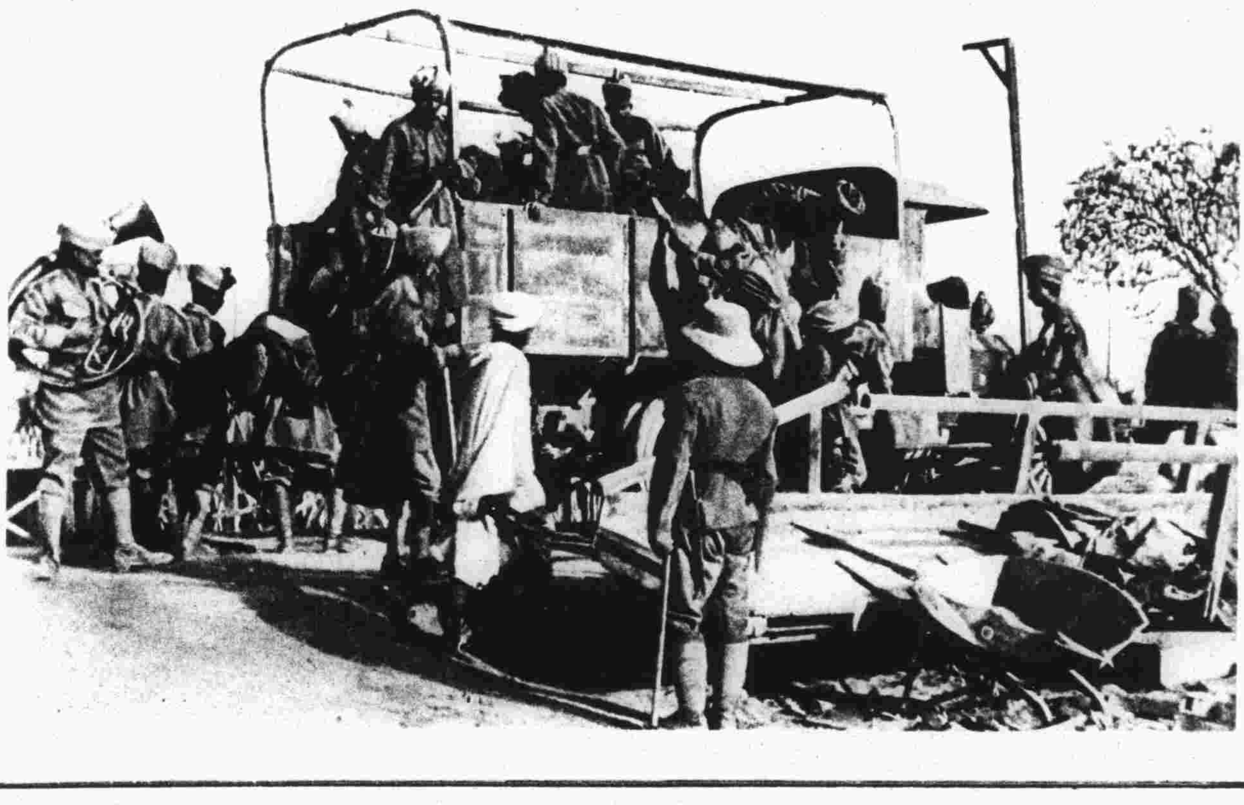

印度軍某隊之軍樂隊將由汽車運載至戰陣

大捷與克脫愛尔阿馬拉之克復

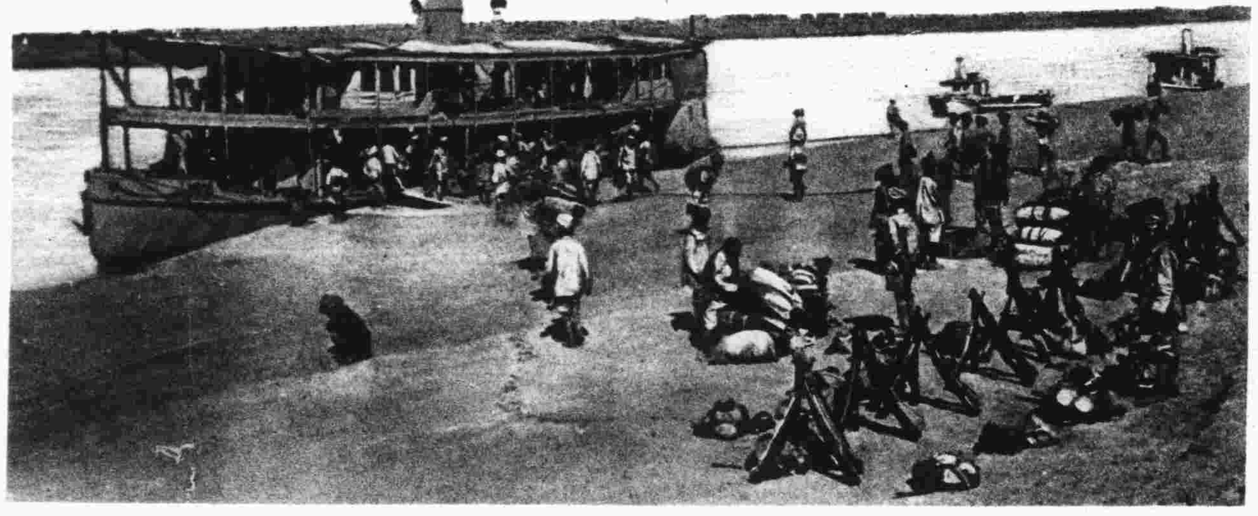

印度軍隊由小火輪船於答古里斯河畔上岸

用汽船運極多之糧食上答古里斯河後以牛車載之至戰陣

英軍所用運送兵士至戰線之摩託大車之一

軍於卑濕之荒地

其人之手是役也土人受擒者計有數千其餘鎗炮軍火之屬所獲亦多爲

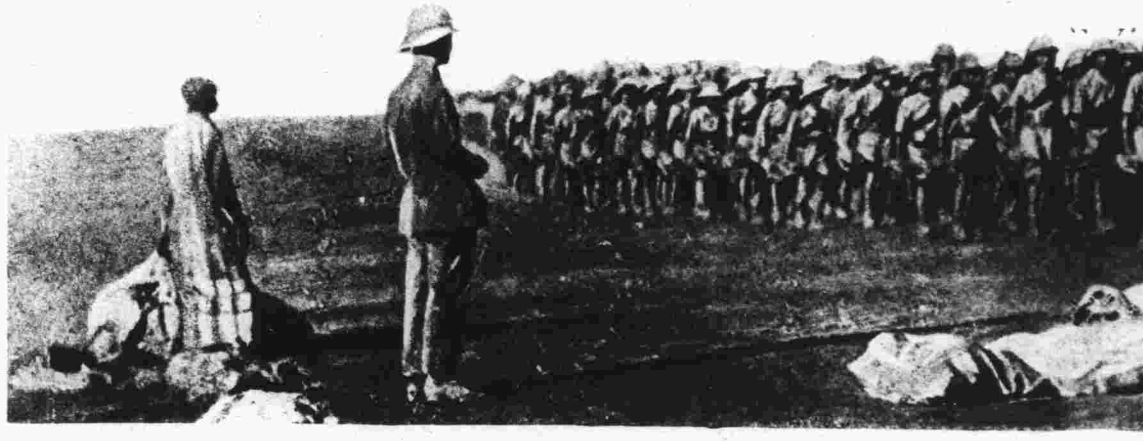

戰線進行圖

壕溝中英軍之作食

兵士所背之匣均滿裝熱肉羹一軍官方檢閱之

兵士扛負肉羹罐將入壕溝中

裝肉羹於罐中

將以遺其伙伴

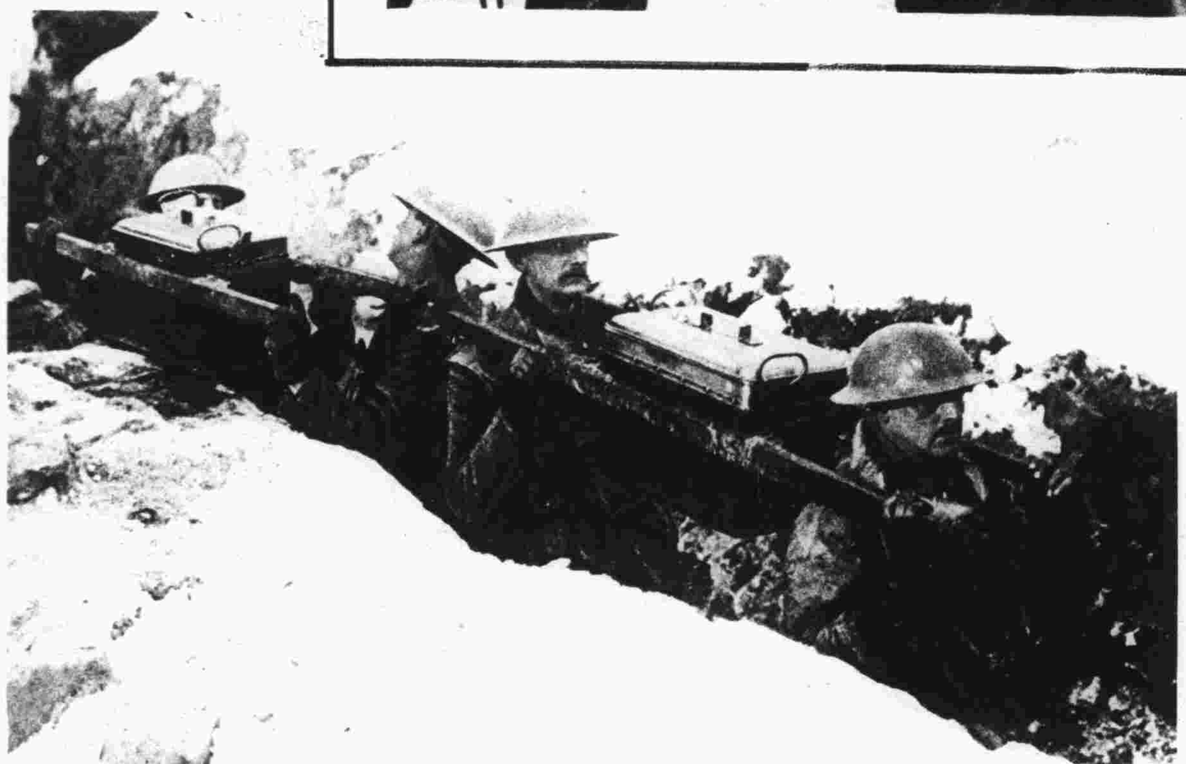

此有趣之圖示兵士如何扛負肉羹行於壕溝間

壕溝中兵士方席地食肉羹一人仍植立防守

戰事之奇觀

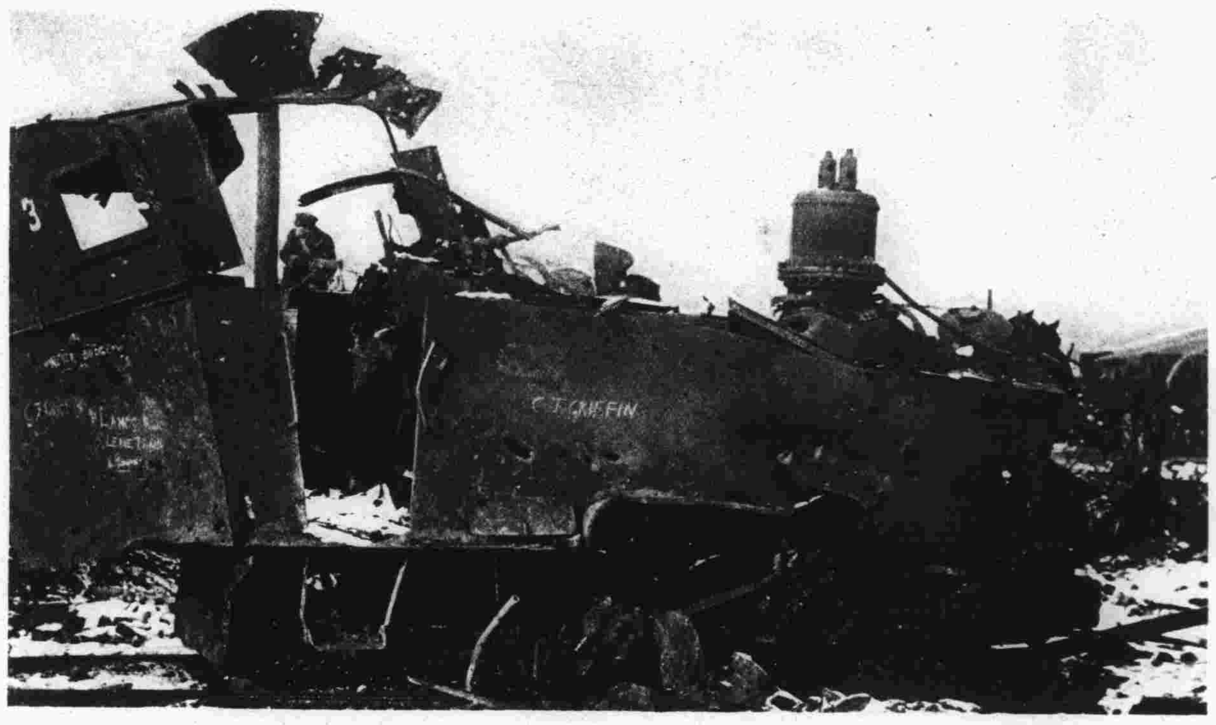

此上二圖乃德人之炮及炮車與他種之軍械并一火車頭為英軍炮火轟擊後之情狀

英軍轉運炮彈至戰線之新法此種貨車及鐵軌均特造以作是用者

英軍築路時用此有力之

機器拔除地下之樹根

西歐陣地英國馬隊之野營

大隊之英軍與印度軍馬兵留於後備為異日擊敵之用

凡關於本報函件請交倫敦絲土閣米耳丕巷古來香廳誠報主筆為要
本報可在上海別發圖書公司訂購